

## Recuperación del desgaste de ejes de molinos de bolas Marcy en la Industria Minera.

*Problema de tolerancia entre el eje y el manguito del molino de bolas que al girarse produjo desgaste excesivo, ocasionando mal funcionamiento del rodamiento y constantes paradas del proceso.*

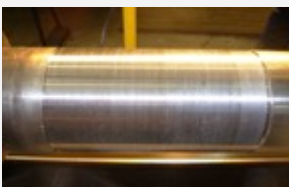

*En sustitución a la solución convencional de relleno con soldadura, que podría ocasionar cambio en las cualidades del acero por el aumento de temperatura, se aplicó al eje **DurAlloy** de forma rápida y en frío, solucionando incluso el problema de tolerancia y mejor asentamiento del manguito.*



*Después de los tiempos adecuados de cura, los ejes fueron remontados en el molino. **DurAlloy** entregó todas las características de recuperación requeridas por el cliente.*